



Manual Penggunaan Aplikasi e-Rapor K13 SMA Versi K13.1

**MERDEKA
BELAJAR**

oleh :

Tim Pengembang e-Rapor K13 SMA



 @DirektoratSMA

 @direktorat.sma

 Direktorat SMA

 @dit_sma

 www.sma.kemdikbud.go.id

Panduan Instalasi Aplikasi e-Rapor K13 SMA Versi K13.1

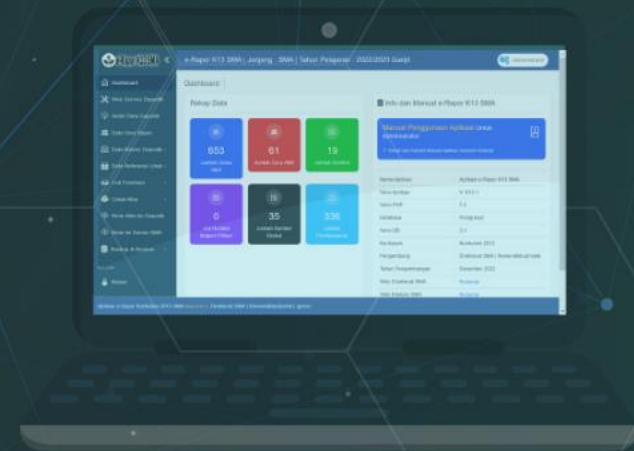

Instalasi e-Rapor K13 SMA

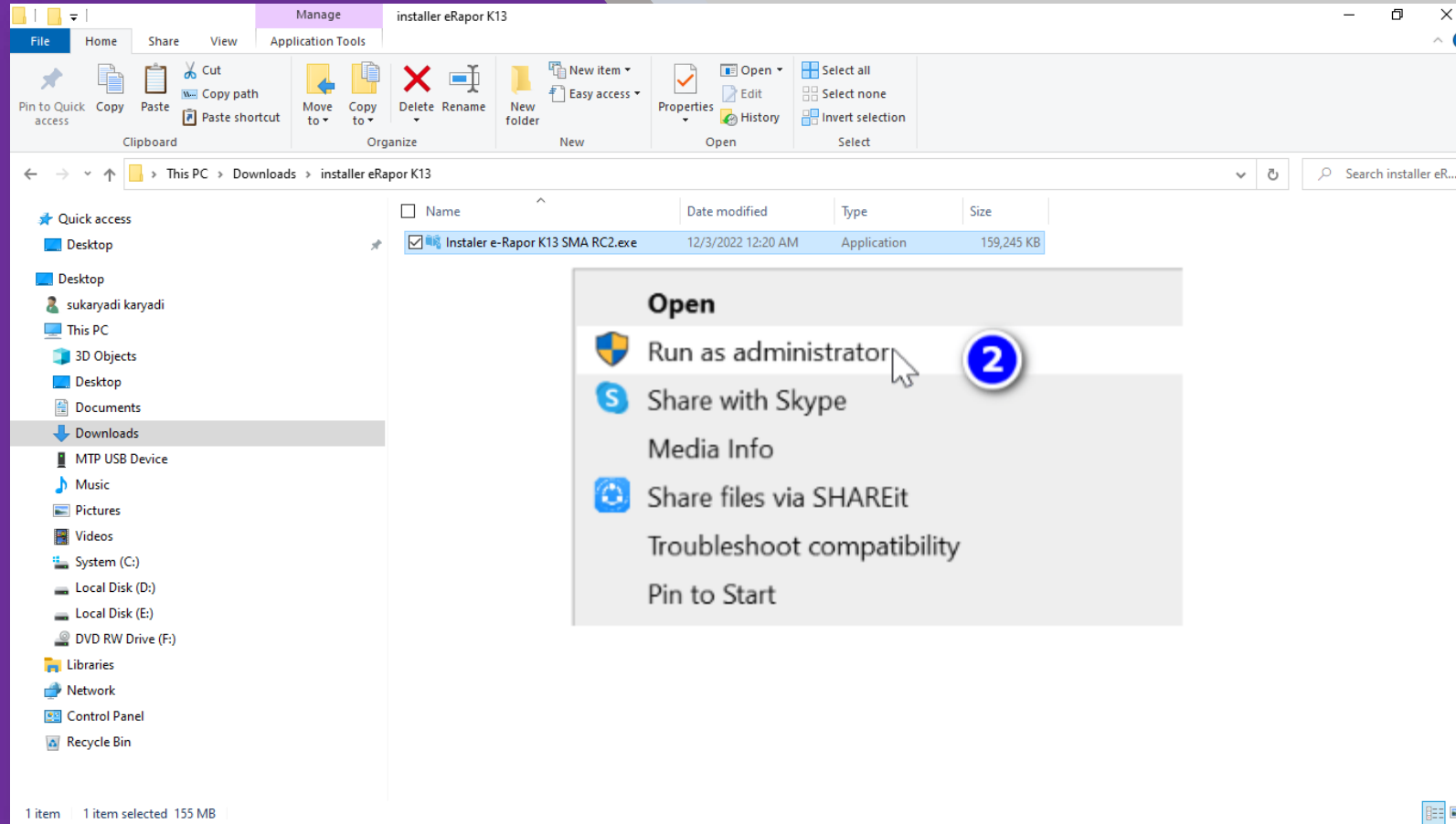

Untuk melakukan instalasi e-Rapor K13 SMA langkahnya :

1. Download Aplikasi e-Rapor K13 SMA V. 2023.1
2. Buka Aplikasi dengan cara Klik kanan mouse, pilih Run as administrator
3. Ikuti Setiap tahapan hingga selesai

Instalasi e-Rapor K13 SMA

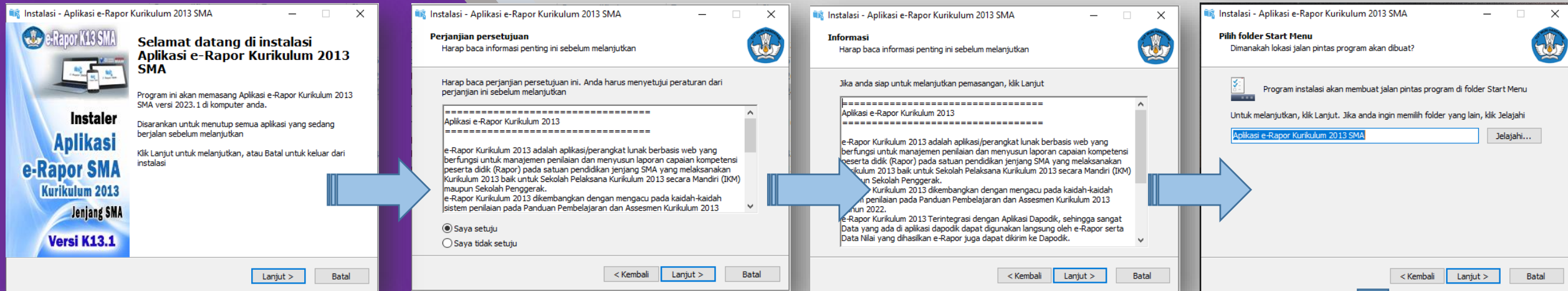

Ikuti langkahnya dengan Klik "Lanjut" hingga Selesai

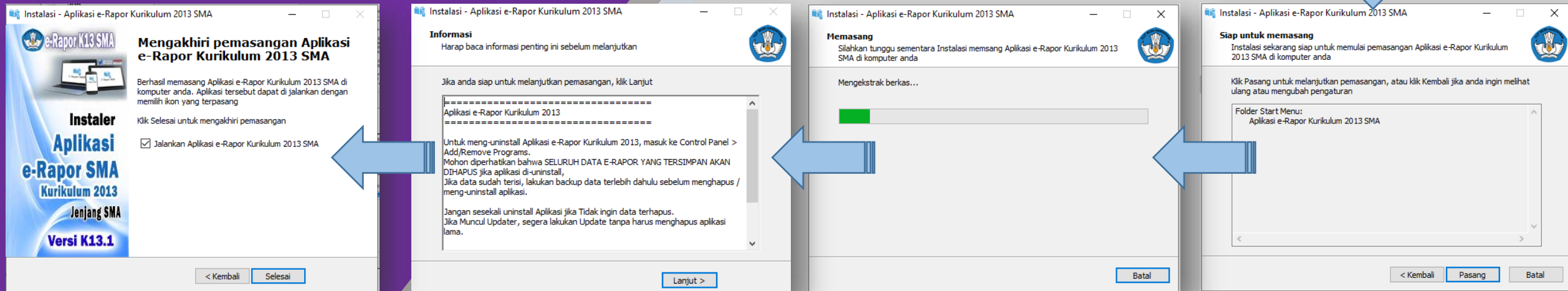

Instalasi e-Rapor K13 SMA

REGISTRASI ADMIN E-RAPOR

Silahkan lakukan Registrasi terlebih dahulu untuk membuat user administrator dengan mengisi form ini. Proses registrasi ini dilakukan secara online (Harus terkoneksi Internet) agar datanya dapat terkirim ke server direktorat SMA dan tercatat sebagai pengguna e-Rapor KM SMA

NPSN Sekolah

NPSN Sekolah

Nama Sekolah

Nama Sekolah

Nama Kepala Sekolah

Nama Kepala Sekolah

User Login Admin

User Admin untuk login

Password Admin

Password Admin untuk login

Konfirmasi Password Admin

Konfirmasi Password Admin

Nama Lengkap Admin

Nama Lengkap Admin

Email Admin

Email Admin

Kirim Data dan Simpan

Batal/Kembali

Sudah melakukan Registrasi

Setelah proses instalasi selesai akan tampil laman registrasi sebagai seperti gambar di bawah ini.

Catatan:

1. Pastikan Anda terhubung dengan internet untuk melakukan registrasi, lengkapi form yang tersedia dengan benar.
2. Setelah registrasi berhasil, klik tombol “Kirim Data dan Simpan”
3. Hindari menggunakan username default aplikasi (administrator)

Instalasi e-Rapor K13 SMA

Aplikasi e-rapor SLB x (2) WhatsApp x TESTING ERAPOR K13 - Google x Downloads x e-Rapor Kurikulum 2013 SMA x

localhost:2213/login/registrasi

WhatsApp 1. Materi Kegiatan ... TESTING ERAPOR K... Salinan dari Manual... e-Rapor Kurikulum... Unduhan - Pusat K... Download Detail ... Pusat Kurikulum da... FORM PENGUMPU...

REGISTRASI ADMIN E-RAPOR

Silahkan lakukan Registrasi terlebih dahulu untuk membuat user administrator dengan mengisi form ini. Proses registrasi ini dilakukan secara online (Harus terkoneksi Internet) agar datanya dapat terkirim ke server direktorat SMA dan tercatat sebagai pengguna e-Rapor KM SMA

NPSN Sekolah
20308447

Nama Sekolah
SMAN 1 Karanggede

Nama Kepala Sekolah
Drs.Sarana

User Login Admin
sukaryadi

Password Admin

Konfirmasi Password Admin

Nama Lengkap Admin
Sukaryadi

Email Admin
sukaryadifis@gmail.com

Kirim Data dan Simpan

Batal/Kembali

Sudah melakukan Registrasi

Mohon maaf, sekolah anda sudah melakukan registrasi!

Notifikasi

Klik di sini jika sudah melakukan registrasi

Aplikasi e-Rapor Kurikulum 2013 SMA Versi 2023.1, Direktorat SMA | Kemendikbudristek | @2022

Jika muncul notifikasi “**Mohon maaf sekolah Anda sudah melakukan registrasi**” silakan klik tombol “Sudah Melakukan Registrasi” untuk membuka halaman login. Gunakan username dan password standar. Username: administrator Password: administrator

Login Pertama sebagai Admin



Direktorat Sekolah Menengah Atas
Direktorat Jenderal PAUD, Pendidikan Dasar, dan Pendidikan Menengah
Kementerian Pendidikan, Kebudayaan, Riset, dan Teknologi

MASUK

Silahkan Masuk Untuk Memulai Aplikasi

User Name

e-Rapor K13 SMA

e-Rapor K13 SMA | Jenjang : | Tahun Pelajaran : 2022/2023 Ganjil

Administrator

Dashboard

Web Service Dapodik

Ambil Data Dapodik

Data User Rapor

Data Master Dapodik

Rekap Data

Jumlah Siswa Aktif: 0

Jumlah Guru Aktif: 0

Jumlah Rombel: 0

Info dan Manual e-Rapor K13 SMA

Manual Penggunaan Aplikasi Untuk Administrator

Simak dan Pahami Manual Aplikasi Sebelum Bekerja

Nama Aplikasi	: Aplikasi e-Rapor K13 SMA
Versi Aplikasi	: V. 2023.1
Versi PHP	: 7.2
Database	: Postgresql
Versi DB	: 3.1
Kurikulum	: Kurikulum 2013
Pengembang	: Direktorat SMA Kemendikbudristek
Tahun Pengembangan	: Juni 2022
Web Direktorat SMA	: Kunjungi
Web Edukasi SMA	: Kunjungi
Dashboard e-Rapor KM SMA	: Kunjungi

e-Rapor KM SMA

Selamat Datang di Dashboard e-Rapor Kurikulum Merdeka

Dashboard e-Rapor Kurikulum Merdeka Tahun Ajaran : 2022/2023 Ganjil

2022/2023 Ganjil

Jumlah Pengguna e-Rapor KM: 3090

Sekolah Belum Sinkron: 2976

Rekap Data Hasil Sinkronisasi

Jumlah Sekolah: 114	Jumlah Rombel: 1610	Jumlah Siswa: 30072	Jumlah Nilai Rapor: 5396
Jumlah Ekskul: 11	Jumlah Nilai Ekskul: 258	Jumlah Proyek P5: 20	Jumlah Nilai P5: 4072

Klik di sini untuk melihat rekapitulasi data pengguna eRapor

Menambah Data Administrator

 e-Rapor K13 SMA <<

Dashboard

Web Service Dapodik

Ambil Data Dapodik

Data User Rapor

Data Master Dapodik

Data Referensi Lokal

Cek Penilaian

Cetak Nilai

Kirim Nilai ke Dapodik

Kirim ke Server SMA

Backup & Restore

Aplikasi e-Rapor Kurikulum

e-Rapor K13 SMA | Jenjang : | Tahun Pelajaran : 2022/2023 Ganjil

 Administrator

Daftar User Aplikasi

Tambah Data User Rapor

+ Tambah User

Generate User Otomatis

Status Edit

Pilih Jenis User

Administrator

Pilih User

Administrator

Username

sukaryadi

Password

Karangg3d3@1

Nama Lengkap

Sukaryadi

Email

sukaryadifis@gmail.com

Close

Simpan User

Daftar User Aplikasi

+ Tambah User

Generate User Otomatis

Status Edit

Administrator

Guru

Siswa

Copy

Excel

PDF

Print

Search:

Showing 1 to 1 of 1 entries

Prev1Next

Tampilan Awal e-Rapor K13 SMA V. 2023.1

localhost:2213/login

WhatsApp 1. Materi Kegiatan ... TESTING ERAPOR K... Salinan dari Manual... e-Rapor Kurikulum... Unduhan - Pusat K... Download Detail |... Pusat Kurikulum da... FORM PENGUMPU...

e-Rapor K13 SMA Aplikasi e-Rapor Pelaksana Kurikulum 2013 Jenjang SMA [Manual Aplikasi](#) [Masuk](#) [Reset Password](#)

Direktorat Sekolah Menengah Atas
Direktorat Jenderal PAUD, Pendidikan Dasar, dan Menengah
Kementerian Pendidikan, Kebudayaan, Riset, dan Teknologi

KURIKULUM 2013
Versi K13.1

Merdeka Mengajar MERDEKA BELAJAR

e-Rapor SMA

@DirektoratSMA @direktorat.sma Direktorat SMA @dit_sma www.sma.kemdikbud.go.id

MASUK

Silahkan Masuk Untuk Memulai Aplikasi

User Name

Password

Semester

☒ Show Password [Lupa Password ?](#)

[Masuk](#)

Isi User & Password dengan benar

Belum Punya Akun Admin ??? [Registrasi Admin](#)

Aplikasi e-Rapor Kurikulum 2013 SMA Versi 2023.1, Direktorat SMA | Kemendikbudristek | @2022

e-Rapor K13 SMA berjalan dengan port 2213, dapat diakses dengan menggunakan browser dengan URL : localhost:2213 atau nomor ip server erapor :2213 Pada Tampilan Awal memuat tentang :

- ☐ Halaman Login
- ☐ Tombol untuk membuka Panduan Penggunaan Aplikasi
- ☐ Tombol untuk Reset Password

Tampilan Awal e-Rapor K13 SMA V. 2023.1

 Manual Aplikasi ▼

Manual untuk Administrator

Manual untuk Guru

Manual untuk Wali Kelas

Manual untuk Siswa

Untuk membuka Panduan klik tombol Panduan Penggunaan dan Pilih :

- ☐ Panduan Administrator : membuka file panduan penggunaan aplikasi untuk admin erapor
- ☐ Panduan Guru : membuka file panduan penggunaan aplikasi untuk guru mata pelajaran, guru kelas dan pembina ekstrakurikuler
- ☐ Panduan Wali Kelas : membuka file panduan penggunaan aplikasi untuk wali kelas
- ☐ Panduan Siswa: membuka file panduan penggunaan aplikasi untuk siswa

Tampilan Awal e-Rapor K13 SMA V. 2023.1

MASUK

Silahkan Masuk Untuk Memulai Aplikasi

User Name

Password

Semester

☒ Show Password

[Lupa Password ?](#)

Masuk

- ☐ Untuk pertamakali login sebagai administrator
Silakan login menggunakan akun admin default berikut :
User Name : administrator ;
Password : administrator
- ☐ Untuk login sebagai guru, user dan password digenerate oleh administrator pada menu user. Secara default
username adalah nama (huruf kecil semua tanpa spasi) atau NIP;
password adalah eraporkm123456
- ☐ Untuk login sebagai siswa, user dan password digenerate oleh administrator pada menu user. Secara default username adalah nomor nisan;
password adalah eraporkm123456

Tampilan Awal e-Rapor K13 SMA V. 2023.1

The screenshot displays the application's interface. At the top, there is a navigation bar with three buttons: 'Panduan Penggunaan' (with a dropdown arrow), 'Login', and 'Reset Password'. A mouse cursor is pointing at the 'Reset Password' button. Below this, the 'LUPA PASSWORD LOGIN' section is visible, containing instructions and three input fields for 'User Name', 'Email', and 'Nama Lengkap'. A 'Reset Password' button is at the bottom of this section, with an arrow pointing to it. To the right, a success message 'SELAMAT !!!' is shown, indicating the password has been reset, followed by the new password 'D0mpqHbR' and a 'Login Sekarang' button.

Panduan Penggunaan ▾ Login Reset Password

LUPA PASSWORD LOGIN

Untuk melakukan **Reset Password**, anda harus memberitahukan beberapa data dasar, yang anda daftarkan ke akun anda.

User Name

User Name

Email

Email Pengguna

Nama Lengkap

Nama Lengkap Pengguna

Batal/Kembali

Reset Password

SELAMAT !!!
Password anda telah direset

Password anda sekarang adalah :
D0mpqHbR

Silahkan login menggunakan password diatas !!!

Login Kembali

Login Sekarang

- ❑ Jika lupa password, silahkan reset Password dengan klik tombol Reset Password, kemudian pada halaman Lupa Password isikan data dengan benar, persis sama dengan data username, email dan nama Lengkap yang terdaftar di aplikasi erapor.
- ❑ Jika data yang diinput benar sesuai dengan user yang terdaftar di database e-rapor maka akan dibuatkan dan ditampilkan password baru di layar anda; silahkan dicatat dan disimpan dengan baik untuk dapat login ke aplikasi.